



Accli vicentine

Semestrale di Informazione delle Accli di Vicenza - Anno XXXV n. 1 - Gennaio-Giugno 2003

Redazione: via G. Rossini, 8 - 36100 Vicenza - ☎ 0444.571833 - www.accli.it - vicenza@accli.it - Dir. Resp. Aurelio Del Rio
Aut. Tribunale di Vicenza n. 236 del 7/3/69 - Sped. A.P. art. 2 comma 20/b Legge 662/96 - Stampato dalla Tipografia Pozzo - Vicenza

Campagna Fiscale 2003: prosegue l'impegno solidale delle Accli vicentine...

CUAMM: un segno di speranza per l'Africa

di Andrea Luzi

Carissimo Lettore,

lo scorso anno le Accli vicentine aderirono con impegno al progetto delle Accli nazionali per la costruzione di una scuola di arti e mestieri ad Inhassoro, in Mozambico, un paese tra i più poveri del globo.

Il cinque aprile del 2002 la prima pietra di questa scuola è stata posata, alla presenza del Presidente nazionale delle

Accli, Luigi Bobba, del Premier del Mozambico, Pascoal Mocumbi e del Vescovo della Diocesi di Inhassoro, don Alberto Setele. Naturalmente l'impegno continua ed anche quest'anno le Accli vicentine vogliono legare il proprio impegno di servizio ad un progetto di solidarietà. Ancora l'Africa sarà terra di missione, perché la situazione del suo endemico sottosviluppo non può lasciare indifferenti! In questa avventura non saremo soli, ma abbiamo stretto un rapporto di collaborazione con un'Associazione, il CUAMM, che ha fatto dell'Africa uno dei propri impegni prioritari. Si tratta della prima e di una tra le più importanti Organizzazioni Sanitarie Non Governative in Italia, impegnata non solo ad affrontare le emergenze, ma a portare a compimento programmi che durano anni. La diffusione del diritto alla salute, la prevenzione, la solidarietà, il rispetto, la giustizia sono valori costitutivi del CUAMM. Solo per il 2002 sono stati predisposti progetti destinati ad oltre ottomilioni di



Andrea Luzi, Presidente Provinciale Accli

persone, in Angola, Etiopia, Kenya, Mozambico, Rwanda, Tanzania, Uganda, ecc... Il CUAMM fa parte dell'Associazione degli Organismi Internazionali Cristiani "Volontari nel Mondo - FOCSIV", è corrispondente dell'OMS - Organizzazione Mondiale della Sanità e dell'UNICEF.

Alcuni dati significativi:

- 1 giorno in ospedale: 5,00 €
- 100 aghi sterili: 1,05 €
- 50% degli aghi sono riutilizzati, divenendo veicolo di infezioni gravissime
- solo il 20% della popolazione rurale utilizza i servizi sanitari

Queste ragioni ci hanno spinto a stringere un rapporto di collaborazione con l'Associazione "Sara per l'Africa", sorta in memoria di un giovane medico CUAMM scomparso prematuramente. Il suo esempio di brillante

giovane medico impegnata al servizio del prossimo ha impressionato i dirigenti acclisti, al punto di costruire un piano di intervento in Africa, finalizzato alla costruzione di piccole abitazioni, destinate a personale infermieristico. Oltre all'impegno finanziario del Caf Accli di Vicenza, tutte le strutture di zona saranno impegnate nella raccolta fondi per questo progetto. In alternativa è possibile sostenere l'impegno del CUAMM versando un contributo intestato a: "CUAMM" c/c postale 17101353.

Colgo l'occasione per ringraziare di cuore tutti coloro che sentiranno propria la nostra iniziativa.



Accli Service Vicenza

Gentile Signora, Egregio Signore,

anche quest'anno il Caf Accli di Vicenza è impegnato ad assistere i pensionati ed i lavoratori dipendenti nella compilazione delle dichiarazioni dei redditi.

La società, per una precisa scelta di campo della Nostra Associazione, ha mantenuto invariate le tariffe ormai da tre anni, non venendo meno nel mantenere lo sforzo di arrivare a raggiungere tutti i Cittadini, offrendo costantemente un servizio professionale e competente. Lo scopo è anche quello di orientare le persone verso il più vasto sistema di protezione sociale.

Pertanto, pensando di FarLe cosa gradita, nell'avvicinarsi all'imminente scadenza prevista per la presentazione della Dichiarazione dei Redditi, all'interno del giornale sono stati inseriti tutti i recapiti ed i relativi orari.

Cordiali saluti.

Milco Manzardo

Amministratore Delegato Accli Service Vicenza srl

Aderisci anche tu alle Accli!

Una grande organizzazione al servizio dei tuoi diritti

Segreteria Provinciale

☎ 0444.571833

Patronato Accli

Sede di Vicenza
Via Rossini, 8
☎ 0444.571112

È il servizio più antico e più radicato delle Accli, presente con le sue 103 sedi provinciali, 426 uffici zionali e 1.552 segretari sociali. Aiuta i lavoratori ed i pensionati nello svolgimento delle pratiche di pensione, invalidità, vecchiaia, invalidità civile, infortuni, malattie professionali, previdenza.

Speciale Pensioni

Pag. 7

Campagna Fiscale 2003

Informazioni e documenti alla pag. 3

Tutti i recapiti Accli alle pagg. 4 e 5

NEWS !!!

la presentazione del Mod. 730

Scade il 15 Giugno 2003

News dai Servizi



UN CUD CORRETTO È UN TUO DIRITTO

Anche se pensi di non dover presentare la dichiarazione dei redditi, portaci il tuo CUD lo controlleremo per te.

Potresti godere di ulteriori detrazioni:

- fino a 222,08 euro, se sei un pensionato
- fino a 207,00 euro, se sei un dipendente con un contratto di durata inferiore all'anno
- fino a 774,69 euro, se hai familiari a carico

ISE

Teniamo conto del vostro stile di vita perché possiate migliorarlo

Arriva l'ISE, Indicatore della Situazione Economica, un nuovo strumento che permetterà alle famiglie di ottenere vantaggi ed agevolazioni economiche.

Venite a calcolarlo alle ACLI, teniamo a Voi.

È importante essere in possesso del documento attestante il parametro ISE per essere in grado di ottenere tempestivamente le prestazioni agevolate e accedere ai servizi di pubblica utilità a costo ridotto.

Prestazioni sociali agevolate e accesso agevolato ai servizi di pubblica utilità che si possono richiedere con l'ISE:

- Assegno di maternità
- Assegno per il nucleo familiare con tre figli minori
- Mense scolastiche
- Asili nido
- Servizi socio-sanitari diurni, residenziali, ecc.
- Prestazioni scolastiche (borse di studio, libri scolastici, ecc.)
- Agevolazioni per tasse universitarie
- Agevolazioni per servizi di pubblica utilità (telefono, luce, gas)
- Agevolazioni per il pagamento dell'affitto
- Agevolazioni a persone non autosufficienti assistite da badanti
- Altre prestazioni economiche assistenziali, a carico dei Comuni



ALLE ACLI IL CALCOLO DELL'ISE È GRATUITO

I DOCUMENTI PER LA COMPILAZIONE DEL MOD. 730/UNICO 2003

Ecco le scadenze del 2003

Mod. 730 15 Giugno

Mod. Unico 31 Ottobre (il termine di versamento delle imposte è, allo stato attuale, il 31 Maggio)

Dichiarazione ICI 31 Luglio, se viene presentata dichiarazione dei redditi cartacea, oppure 31 Ottobre se telematica

Bollettini ICI 30 Giugno (acconto o pagamento in unica soluzione)
20 Dicembre (saldo)

DOCUMENTI INDISPENSABILI

- ◆ Documento d'identità del Dichiarante
- ◆ Tesserino del Codice Fiscale del dichiarante e dei componenti il nucleo familiare
- ◆ Modello CUD 2003
- ◆ Modello 730/UNICO 2002 relativo ai redditi 2001 (anche eventuale dichiarazione integrativa o ravvedimento operoso)
- ◆ Deleghe di pagamento modelli F24 pagati in banca o posta relative al versamento degli acconti
- ◆ Eventuali comunicazioni di variazione dei dati anagrafici: residenza, codice fiscale, stato civile (matrimonio, separazione, ecc.), variazione dei familiari a carico (nascite, adozioni, ecc.)
- ◆ Certificazione attestante il riconoscimento dell'eventuale handicap

MODELLO 730/2003 redditi 2002
dichiarazione semplificata dei contribuenti che si avvalgono dell'assistenza fiscale EURO

CONTRIBUENTE (dati anagrafici, residenza, stato civile, coniuge e familiari a carico)

DATI ANAGRAFICI (nome, cognome, data e luogo di nascita, sesso, codice fiscale)

RESIDENZA ANAGRAFICA (indirizzo, numero di telefono, codice postale)

STATO CIVILE E FAMILIARI A CARICO (matrimonio, separazione, divorzio, figli, altri familiari)

DATI DEL SOSTITUTO D'IMPOSTA CHE EFFETTUA IL CONGIUGLIO (nome, cognome, data e luogo di nascita, codice fiscale)

QUADRO A REDDITI DEI TERRENI (tabella con colonne: natura, valore, imposta, ecc.)

QUADRO B REDDITI DEI FABBRICATI (tabella con colonne: natura, valore, imposta, ecc.)

Per chi possiede TERRENI e/o FABBRICATI:

- ◆ Atti notarili di compravendita di immobili (riguardanti acquisti/cessioni avvenuti nel 2002)
- ◆ Dichiarazione di successione con allegata domanda di voltura al Catasto
- ◆ Visure catastali aggiornate o eventuali comunicazioni ricevute dal Catasto o dal Comune per avvenute variazioni o attribuzioni di rendita definitiva
- ◆ Eventuali contratti di locazione e ricevute degli affitti maturati nell'anno 2002

Per eventuali altri redditi percepiti nell'anno 2002:

- ◆ Certificazioni relative a lavori occasionali
- ◆ Certificazioni relative a pensioni estere
- ◆ Assegni di mantenimento percepiti dal coniuge (come da sentenza di separazione)
- ◆ Certificazione INAIL relativa all'indennità per inabilità temporanea assoluta
- ◆ Certificazioni relative agli utili corrisposti nell'anno 2002

DOCUMENTAZIONE NECESSARIA PER POTER DETRARRE LE SPESE SOSTENUTE NEL 2002

- ◆ Spese mediche (visite, tickets, scontrini farmacia, occhiali, dentista, degenze ospedaliere, medicinali, protesi e attrezzature sanitarie, assistenza infermieristica e riabilitativa, ecc.)
- ◆ Spese per l'acquisto dei veicoli per portatori di handicap
- ◆ Certificazione della casa di riposo solo per la parte relativa a spese sanitarie
- ◆ Spese veterinarie per animali domestici
- ◆ Ricevute di pagamento di interessi passivi per mutui ipotecari, insieme all'atto di mutuo
- ◆ Fattura del notaio (2002) relativa al solo contratto di mutuo
- ◆ Quietanze relative al pagamento polizze assicurazione vita e infortuni
- ◆ Ricevute di versamento di contributi previdenziali e assistenziali obbligatori
- ◆ Ricevute di versamento (fronte e retro) dei contributi per addetti ai servizi domestici
- ◆ Spese funebri
- ◆ Spese per l'istruzione secondaria ed universitaria
- ◆ Ricevuta del versamento per le erogazioni liberali
- ◆ Polizze assicurative per i veicoli pagate nel 2002 (solo la quota di contributo S.S.N.)
- ◆ Contributi versati alle forme pensionistiche complementari ed individuali
- ◆ Spese per pratiche di adozione di minori stranieri
- ◆ Documentazione relativa alla detrazione del 41% e 36% per le ristrutturazioni edilizie (ricevuta della raccomandata al Centro di Servizio, fatture, bonifici bancari) o, in alternativa, dichiarazione sostitutiva dell'Amministratore se trattasi di spese condominiali
- ◆ Assegno di mantenimento versato al coniuge separato
- ◆ Contratto d'affitto e ricevute del canone pagato, per gli inquilini con contratto a canone convenzionale (stipulato o rinnovato dopo il 1999)

NOVITÀ 2003

La dichiarazione dei redditi Mod. 730/2003 presenta quest'anno alcune novità, tra cui in particolare:

- ◆ L'incremento della detrazione per figli a carico
- ◆ L'introduzione di una nuova detrazione per ogni figlio portatore di handicap
- ◆ L'introduzione di una nuova deduzione per i genitori che partecipano alla gestione dei microasili e dei nidi nei luoghi di lavoro
- ◆ L'obbligo di ripartire la detrazione del 36% in 10 quote annuali per gli interventi effettuati a partire dal 2002
- ◆ Sempre ai fini della detrazione del 36%, la modifica del limite massimo detraibile in caso di prosecuzione dei lavori
- ◆ La possibilità di fruire della detrazione del 36% anche in caso di acquisto di immobili facenti parte di edifici ristrutturati
- ◆ L'estensione della detrazione del 36% alle spese per gli interventi di manutenzione e salvaguardia dei boschi



Campagna Fiscale 2003

recapiti Acli per la compilazione dei modelli 730 - Unico - ICI

Sede	Indirizzo	Giorni	Orari
VICENZA SEDE	SEDE CAF ACLI - Via G. Rossini, 8 Tel. 0444.964069 - Fax 0444.964335	SU APPUNTAMENTO Lunedì Martedì - Mercoledì - Giovedì - Venerdì Sabato	9.00 - 13.00 e 16.00 - 20.00 8.30 - 12.30 e 14.00 - 18.00 9.00 - 12.30
VICENZA CENTRO	CIRCOLO CITTADINO ACLI Piazza Duomo, 2 Tel. 0444.226646	SU APPUNTAMENTO Tel. 0444.964069	
VICENZA EST	Via Zugliano, 13 Tel. 0444.301707	Martedì - Mercoledì - Giovedì - Venerdì Martedì - Giovedì	9.00 - 12.00 15.00 - 18.00
VICENZA NORD	Viale Trieste, 334 Tel. e Fax 0444.302422	SU APPUNTAMENTO Lunedì Martedì - Mercoledì - Venerdì Giovedì Sabato	9.00 - 13.00 e 16.00 - 20.00 8.30 - 12.30 e 14.00 - 18.00 8.30 - 12.30 9.00 - 12.30
ALTE DI MONTECCHIO M.	ACLI - Piazza S. Paolo, 29 Tel. 0444.490872	SU APPUNTAMENTO Tel. 0444.490872 Martedì Venerdì	11.00 - 19.30 13.30 - 17.30
ARSIERO	Via Stella Tel. 0445.741895	Giovedì Merc. (su appuntamento) - Mart. - Ven.	9.00 - 12.00 15.00 - 18.00
ARZIGNANO	Via Cornale, 13/A Tel. 0444.672575	SU APPUNTAMENTO Tutti i giorni	
BASSANO DEL GRAPPA	ACLI - via Ognissanti, 2/B Tel. 0424.524825 - Fax 0424.237360	SU APPUNTAMENTO Lunedì Martedì - Giovedì Mercoledì Venerdì Sabato	8.00 - 13.00 e 16.00 - 20.00 8.00 - 13.00 e 13.30 - 18.00 8.30 - 12.30 e 14.00 - 19.00 8.30 - 12.30 e 14.00 - 18.00 9.00 - 12.30
BOLZANO VICENTINO	Municipio Tel. e Fax 0444.302422	Lunedì	18.00 - 19.30
BREGANZE	ACLI - Piazza Mazzini Tel. 0445.873693 - Fax 0445.874964	SU APPUNTAMENTO Lunedì Martedì - Mercoledì - Giovedì - Venerdì Sabato (ogni 15 giorni)	9.00 - 13.00 e 16.00 - 22.00 8.30 - 12.30 e 14.00 - 18.00 9.00 - 12.00
CALTRANO	Sala Municipio Tel. 0445.873693 - Fax 0445.874964	Martedì	9.00 - 10.00
CALVENE	Sala Parrocchiale Tel. 0445.873693 - Fax 0445.874964	Venerdì	17.30 - 18.30
CAMPIGLIA DEI BERICI	Biblioteca Civica Tel. 0444.436642	Giovedì	9.30 - 11.30
CANOVE	Sala Municipio Tel. 0445.741895	Mercoledì	9.00 - 11.00
CARRÈ	Sala Municipio Tel. 0445.368262	Mercoledì	14.30 - 16.00
CARTIGLIANO	Biblioteca Civica Tel. 0424.524825 - Fax 0424.237360	Sabato	11.00 - 12.30
CASONI DI MUSSOLENTE	Circolo ACLI di Casoni di Mussolente	Mercoledì	19.00 - 22.00
CASTELGOMBERTO	Presso Saletta Comunale (ex Dazio) Tel. 0444.964069	Lunedì	10.00 - 12.30
CHIUPPANO	Centro Giovanile Tel. 0445.873693 - Fax 0445.874964	Martedì	10.30 - 11.30
COGOLLO DEL CENGIO	Sala Municipio Tel. 0445.524878	Venerdì	9.30 - 10.30
ENEGO	c/o Municipio - Via Zante, 21 (ex Dentista) Tel. 0424.524825 - Fax 0424.237360	SU APPUNTAMENTO Tel. 0424.524825	
FARA VICENTINO	Pro Loco - P.zza Arnaldi Tel. 0445.873693 - Fax 0445.874964	Martedì	15.00 - 16.00
GALLIO	Sala Municipio - Via Roma, 2 Tel. 0445.873693 - Fax 0445.874964	Venerdì	10.30 - 12.00
GRISIGNANO DI ZOCCO	Biblioteca Civica Tel. 0444.301707	Mercoledì	10.30 - 12.00
GRUMOLO DELLE ABB.	Sala Parrocchiale - P.zza Giovanni, XXIII Tel. 0444.301707	Mercoledì	15.00 - 17.00
LASTE BASSE	Sala Municipio Tel. 0445.741895	Giovedì	15.00 - 15.30
LONIGO	P.zza IV Novembre, 6 Tel. 0444.436642	Mercoledì altri giorni e orari su Appuntamento	9.00 - 11.30

Campagna Fiscale 2003

recapiti Acli per la compilazione dei modelli 730 - Unico - ICI



Sede	Indirizzo	Giorni	Orari
MAROSTICA	Oratorio Don Bosco Tel. 0424.524825 - Fax 0424.237360	Martedì	8.30 - 12.00
LUSIANA	Ufficio Parrocchiale - Via San G. Bosco Tel. 0445.873693 - Fax 0445.874964	Venerdì	14.00 - 15.30
MARANO	ACLI - Centro Giovanile P.zza Silva - Tel. 0445.560841	Lunedì - Martedì (dal 1/4 al 22/4) dal 29/4 solo Martedì	19.00 - 20.30
MONTECCHIO PRECALCINO	Centro Giovanile P.zza Vittorio Veneto	SU APPUNTAMENTO Tel. 0444.302422	
MONTEGALDELLA	Saletta Comunale Tel. 0444.301707	Mercoledì	8.00 - 10.00
MONTICELLO CONTE OTTO	Sala Municipio Tel. e Fax 0444.302422	SU APPUNTAMENTO Tel. 0444.302422	
MUSSOLENTE	Municipio	Mercoledì	16.00 - 18.00
NANTO	Centro Sociale Tel. 0444.301707	Venerdì	10.00 - 12.00
NOVENTA	Sala Opere Parrocchiali - Via Matteotti Tel. 0444.436642	Martedì - Sabato	9.30 - 11.30
PEDEMONTE	Sala Municipio Tel. 0445.741895	Giovedì	15.40 - 16.00
PIOVENE ROCCHETTE	Via Monte Cengio - Sala Acli	Lunedì - Giovedì	17.00 - 19.00
POIANA MAGGIORE	Presso Municipio	Venerdì	9.00 - 12.00
POVE DEL GRAPPA	Municipio Tel. 0424.524825 - Fax 0424.237360	Giovedì	14.00 - 16.00
QUINTO VICENTINO	Sala Consiliare - Presso Municipio	SU APPUNTAMENTO Tel. 0444.302422	
ROMANO D'EZZELINO	presso Informagiovani fraz. San Giacomo	Giovedì	10.00 - 12.00
ROSA'	Presso Oratorio Don Bosco Via Cap. Alessio	Venerdì	10.00 - 12.30
SAN VITO DI LEGUZZANO	Centro Giovanile - Via Chiesa Tel. 0445.560841	Lunedì (dal 7/4)	19.00 - 20.00
SAN GIUSEPPE DI CASSOLA	Centro Parrocchiale Tel. 0424.524825 - Fax 0424.237360	Mercoledì	9.00 - 12.00
SANTORSO	Centro Culturale - P.zza A. Moro Tel. 0445.524878	Lunedì	18.00 - 19.00
SARCEDO	Centro Giovanile Tel. 0445.524878	Mercoledì Domenica Domenica (dal 27/4)	17.00 - 18.00 10.00 - 11.00 9.00 - 11.00
SCHIO	Casa S. Giacomo - Via Cavour Tel. 0445.524878	Martedì e Giovedì	8.30 - 12.30 e 14.30 - 18.00
SOLAGNA	Municipio Tel. 0424.524825 - Fax 0424.237360	Martedì	9.00 - 12.00
TEZZE SUL BRENTA	Presso Municipio	Martedì - Sabato	9.00 - 11.00
THIENE	ACLI - Via San Francesco, 2 Tel. 0445.368262	SU APPUNTAMENTO Lunedì Mercoledì - Giovedì Venerdì Sabato	9.00 - 13.00 e 15.00 - 19.00 8.30 - 12.30 e 14.00 - 18.00 8.30 - 12.30 9.00 - 12.30
TORRI DI QUARTESOLO	Sala Consiliare (Sc. Elementari) Tel. 0444.301707	Venerdì	8.00 - 9.30
VALDAGNO	Corso Italia, 9/H (sottoportico Due Mori) Tel. 0445.404643	Lunedì - Mercoledì Venerdì	16.00 - 19.00 9.00 - 12.00
VALDASTICO	Presso Municipio	Giovedì	16.20 - 17.30
VALLI DEL PASUBIO	Bar ACLI Tel. 0445.590044	Venerdì Sabato	18.00 - 20.00 9.00 - 11.00
VALSTAGNA	Municipio Tel. 0424.524825 - Fax 0424.237360	Venerdì	10.00 - 12.00
VELO D'ASTICO	Sala Municipio	Martedì	9.00 - 10.30
VILLAVERLA	Sede ACLI Via Card. Elia Dalla Costa	Lunedì (7-14-28/4 e 5/5) Martedì (dal 1/4 al 6/5) Giovedì (3 e 24/4)	19.00 - 21.30 14.00 - 18.00 19.00 - 21.30
ZANE' Centro	Centro Diurno Parrocchia S. Pietro e Paolo	Mercoledì	16.30 - 18.30
ZANE' Periferia	Sala alla Fontana Parrocchia B.V.M. Immacolata	Mercoledì	18.20 - 19.20
ZUGLIANO	Sede ACLI Via Marconi, 23	Sabato Giovedì (dal 3/4)	15.00 - 16.00 20.00 - 21.00

Dalla parte dei lavoratori domestici

Colf e badanti: istruzioni per non abusarne
di Matteo Crestani

Finalmente la sbornia della Bossi-Fini sembra essere passata. Le formalità per mettere in regola i dipendenti extracomunitari sono alle spalle e non c'è che attendere la convalida dei permessi di soggiorno da parte delle Questure e le convocazioni in prefettura, che tardano oltremodo ad arrivare, per la stipula dei contratti.

Gran parte della gente che si rivolge allo sportello Acli di Vicenza, uno dei più battuti tra il pool di Associazioni che hanno aderito alla Campagna Informativa di Assistenza a datori di lavoro e lavoratori domestici, chiede cosa debba fare adesso, soprattutto se il

lavoratore deve andare in ferie, oppure se è necessario licenziarlo.

Per quanto concerne le ferie. Il diritto è espressamente definito dal contratto come "irrinunciabile": la colf ha diritto a 26 giorni di ferie annuali, con la possibilità di frazionarle in due periodi dell'anno, oppure al contrario, nel caso delle

lavoratrici extracomunitarie, di cumularne due periodi in un anno solo. Di norma, il datore di lavoro fissa le ferie tra giugno e settembre, salvo un accordo diverso con il lavoratore per motivi particolari.

Licenziamento o dimissioni. La sospensione del rapporto di lavoro richiede un preavviso: da parte del datore di lavoro, di 15 giorni se la colf è alle sue dipendenze da meno di cinque anni, di 30 giorni, se il periodo di anzianità lavorativa supera i cinque anni. In caso di dimissioni i termini sono esattamente dimezzati. Nei rapporti di lavoro inferiori alle 25 ore settimanali, sono necessari 8 giorni di preavviso fino a due anni di anzianità e 15 giorni oltre i due anni. In caso di mancato preavviso il lavoratore ha diritto alla retribuzione per il periodo corrispondente al periodo di preavviso non comunicato. Se il datore di lavoro muore i familiari sono tenuti a farsi carico di tutti i crediti del lavoratore fino al momento del decesso.

Diritti & Doveri. Il contratto nazionale di lavoro regola l'orario di lavoro e i diritti garantiti ai lavoratori domestici, come a qualunque lavoratore dipendente, compreso il trattamento di fine rapporto (TFR) ed i permessi sindacali.

Servizio e permessi. L'orario di lavoro settimanale massimo è fissato in 54 ore per le colf conviventi e in 45 per quelle non conviventi. Le lavoratrici hanno diritto a 16 ore annue di permesso retribuito nel primo caso, a 12 nel secondo; a 15 giorni di permesso per matrimonio, alla tutela prevista per le lavoratrici madri, alla conservazione del posto in caso di malattia o infortunio per un periodo da 10 a 180 giorni di assenza, a seconda dell'anzianità di servizio.

Riposo settimanale. È un diritto irrinunciabile quanto le ferie: 36 ore settimanali, di cui 24 la domenica (o altro giorno, a seconda del credo religioso) e 12 in qualunque altro giorno della settimana. La colf che lavora nelle 12 ore di riposo non domenicale ha diritto ad una retribuzione maggiorata del 40 per cento.

Contributi Inps e Inail. Il datore di lavoro è obbligato a versarli anche se la colf è già assicurata presso un'altra famiglia o per un'altra attività, qualunque sia la durata del lavoro e anche in caso di servizio saltuario o discontinuo. Effettuata la denuncia di assunzione, l'Inps invia a casa i bollettini di pagamento dei contributi. Le scadenze di pagamento sono trimestrali e sono fissate rispettivamente per ciascuno dei quattro trimestri solari al giorno 10 di aprile, luglio, ottobre e gennaio. In caso di cessazione del rapporto di lavoro, il versamento si fa entro 10 giorni dal licenziamento o dalle dimissioni.

È bene ricordare, inoltre, che il 31 Marzo scadono i termini per presentare la richiesta per l'assegnazione del contributo regionale per coloro che usufruiscono dell'assistenza di una badante.

La raccolta dei documenti per formulare la domanda, avverrà su prenotazione al n° 0444.561910. Possono usufruire del contributo regionale i nuclei familiari fino a tre persone, compreso l'assistito, il cui livello economico massimo ISE sia di 26 mila 855 euro, e i nuclei familiari oltre i 3 componenti, compreso l'assistito, il cui livello economico massimo ISE sia di 41 mila 316 euro.

Il Servizio regolarizzazione immigrati delle Acli di Vicenza è disponibile per eventuali informazioni ai n. 0444.571112 - 347.2771773, basterà chiedere di Matteo Crestani.

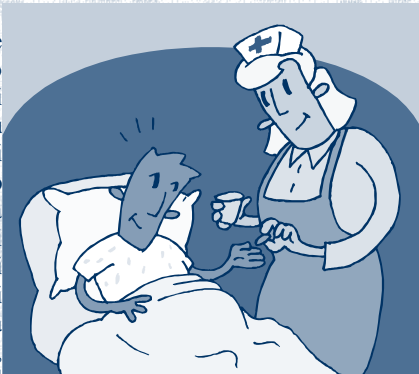

Vicenza
T. 0444.324588
T. 0444.226646



Bassano
T. 0424.524825

Per urgenze: 347.2771773 (7 giorni su 7)

Puoi rivolgerti alla Lega Consumatori per risolvere i tuoi problemi relativi a:

- Contravvenzioni per violazione al Codice della Strada
- Informazioni sulla Conciliazione con il Giudice di Pace
- Informazioni sullo Sportello di Conciliazione della Camera di Commercio
- Pulitintorie: danneggiamento/smarrimento abiti
- Informazioni di carattere bancario e assicurativo
- Contratti di locazione: informazioni sulla normativa vigente, diritti-doveri di inquilini, condomini e proprietari, redazione dei contratti
- Conciliazione Telecom: informazioni e istruttoria della pratica di conciliazione per le "bollette gonfiate"

Un grazie al Vescovo Nonis

Un libro per ringraziare il suo episcopato di Andrea Luzi e Matteo Crestani

È un volume prezioso quello recentemente presentato nel Salone d'Onore del Palazzo delle Opere Sociali e Cattoliche, alla presenza del Vescovo di Vicenza, Mons. Pietro Giacomo Nonis, cui il libro è dedicato, in segno di riconoscenza per il servizio episcopale.

Le fasi antiche e medievali del Duomo hanno da sempre costituito una materia di interesse per gli storici, ma soltanto dopo la seconda guerra mondiale è stato messo in luce il "vasto sotterraneo con preesistenze romane e strutture e pavimentazioni paleocristiane e medievali appartenenti a un'aula absidata, in cui sarebbe da vedere la Cattedrale delle origini, e alle complesse trasformazioni edilizie da queste subite nel tempo..."

La Cattedrale insiste su un nucleo abitativo la cui fase più antica è stata individuata sotto la cripta, a meno di 5 metri dall'attuale pavimentazione. "Il livello superio, che soggiace al primo edificio di culto cristiano, è legato a un importante segmento del sistema viario romano: la strada lastricata a basoli che può vedersi a circa 3 metri dal piano delle nuove sacrestie, sotto le fondazioni, e sembra identificabile col decumano minore, perpendicolare al cardo (oggi contrà Cesare Battisti) e parallelo al decumano principale lungo il tratto urbano della via Postumia (corso Palladio)".

Nelle pagine conclusive de "La Cattedrale di Vicenza" è citato l'ultimo recente intervento di manutenzione dell'edificio religioso. Questo è un segno inequivocabile della volontà di ricordare, del valore della memoria e del fatto che più volte, il Duomo, ha rischiato di cancellarla. Mons. Nonis ha saputo fermare la memoria e ridonare ai cittadini una Cattedrale di grande valore.





Centro Turistico Acli

Per informazioni

Per visionare le proposte turistiche è possibile rivolgersi alla sede del CTA, presso il Palazzo delle Opere Sociali, Piazza Duomo 2, a Vicenza.

☎ 0444.226649
lunedì, martedì e mercoledì
ore 17.00 - 19.00 (esclusi festivi)





Speciale Patronato Accli

Campagna Informativa "Pensione Sicura"

**Pensioni per
coloro che sono nati
nel 1944 - '45 - '46 - '47**

Le Accli provinciali lanciano una grande campagna di informazione sociale!!! Vogliamo arrivare ad informare i cittadini in maniera capillare in merito ai loro diritti previdenziali; la normativa pensionistica vigente, oggetto di probabili modifiche nel breve periodo prevede per coloro che appartengono alle classi d'età 1944, '45, '46 e '47, la possibilità di accedere al pensionamento di anzianità già da quest'anno o, quanto meno, di iniziare l'istruttoria utile in tal senso. Le regole previdenziali differiscono a seconda che si possa far valere contribuzione obbligatoria dipendente o da lavoro autonomo od anche mista.

Per coloro, invece, che sono già in pensione è opportuno verificare l'esatto importo, soprattutto con riferimento alle detrazioni fiscali ed agli assegni per il nucleo familiare. Per quanto sopra esposto, i residenti nel Comune di Vicenza possono rivolgersi alle sedi del Patronato Accli più vicine, come da allegata tabella.

Pensione di vecchiaia 2003

Requisiti richiesti

60 anni le donne - 65 anni gli uomini
20 anni di contribuzione
(salve deroghe)

Dal Circolo di Bassano del Grappa Tre incontri sulla Sanità di Nicola Parolin

Lo storico Circolo Accli di Bassano del Grappa informa la cittadinanza, i simpatizzanti e gli iscritti che ha programmato tre



interessanti incontri culturali riguardanti la "Sanità".

Non si poteva non parlare di Sanità, dopo le recenti modifiche introdotte sul sistema farmaceutico, ma anche non si può non tentare di mettere i cittadini nelle condizioni di comprendere il funzionamento di questa macchina elefantica. Per questo sono stati organizzati tre incontri che si svolgeranno presso la sede Accli di Via Ognissanti, 2/b alle ore 20.30 nei seguenti giorni:

Mercoledì 19.02.2003 - Relatore: M. P. Agostinelli, Consigliere Regionale Commissione Sanità, che parlerà di:

- La riforma sanitaria del Ministro Sirchia e le sue implicazioni per gli utenti, introdotte dalla Regione Veneto con la Finanziaria 2003;
- Scenari e prospettive future.

Mercoledì 05.03.2003 - Relatore: R. Volpe, Presidente Regionale Associazione Case di Riposo, che parlerà di:

- Situazione attuale dell'assistenza anziani;
- Analisi delle varie situazioni: assistenza domiciliare, badanti, non autosufficienti;
- Case di riposo in relazione al livello delle pensioni;
- Ruolo del volontariato

Mercoledì 04.04.2003 - Relatore: dott. Simini, nuovo Amministratore Generale ULSS n. 3, che parlerà di:

- Analisi della situazione locale rilevata come nuovo amministratore;
- Linee programmatiche della nuova amministrazione per Sanità e sociale.

Si ricorda che la partecipazione è libera.

Nasce la Federazione Anziani Pensionati ACLI

Carissimi Lettori,

nel dicembre dello scorso anno è stata costituita all'interno delle Accli la Federazione Anziani Pensionati, alla quale sono stati assegnati, con costante riferimento ai Valori cristiani delle Accli, obiettivi di alto profilo sociale e funzioni certamente impegnative.

Tra gli obiettivi vi è prioritariamente quello di rappresentare in ogni sede, quindi anche nei confronti degli organismi pubblici e privati, i bisogni e le aspettative degli anziani e dei pensionati con l'intento di migliorarne la condizione e di affermarne i diritti: in definitiva di elevarne la qualità di vita.

Tra le funzioni individuate vi sono certamente quelle di collaborazione con importantissime strutture delle Accli, già meritoriamente e profondamente radicate nel territorio provinciale: in primo luogo il Patronato ed i Circoli, senza il cui impegno ogni progetto di diffusione sul territorio della FAP Accli diventa arduo.

Ma anche con Accli Service, per l'individuazione, la realizzazione e la proposizione agli iscritti FAP di favorevoli opportunità, di vantaggiose "convenzioni", che costituiscano una risposta concreta a necessità che la grande maggioranza degli anziani denuncia.

Un'altra associazione anziani-pensionati, quindi? No.

La FAP Accli non intende solo "offrire" ai propri Iscritti. La FAP Accli intende anche "ricevere" dai propri Iscritti: disponibilità alla partecipazione ed attiva condivisione dei superiori Valori di ispirazione cristiana.

Ho accettato il gravoso incarico di Segretario provinciale FAP Accli con spirito di servizio, ma anche con la ferma determinazione di perseguire gli obiettivi prefissati ed attivare le funzioni individuate, in ciò confortato dallo spessore e dall'esperienza dei Componenti del Comitato provinciale FAP Accli.

Tutti assieme affronteremo questo nuovo e stimolante cammino e ciascuno, ne sono certo, contribuirà alla crescita della nostra FAP Accli con fattiva collaborazione.

**Il Segretario Prov.le FAP Accli
Claudio Prearo**

Il Patronato Accli a Vicenza

Sede	Indirizzo	Telefono	Fax
Sede Provinciale di Vicenza	Via Rossini n° 8	0444.571112	0444.964335
Vicenza Est (S. Pio X)	Via Zugliano n° 13	0444.301707	
Vicenza 1 (Zona Questura)	Viale Mazzini n° 153	0444.544123	0444.547671
Vicenza Nord (Anconetta)	Viale Trieste n° 334	0444.302422	0444.302422
Alte di Ceccato	Piazza S. Paolo n° 30	0444.490872	
Arsiero	Via Cartari n° 1	0445.741895	
Bassano del Grappa	Via Ognissanti n° 2/B	0424.524825	0424.237360
Breganze	Piazza Mazzini n° 1	0445.873693	0445.874964
Lonigo	Piazza IV Novembre n° 6	0444.436642	
Schio	Casa S. Giacomo - Via Cavour	0445.524878	
Thiene	Via S. Francesco n° 2	0445.368262	0445.368262
Valdagno	Corso Italia, 9/H	0445.404643	



Acli Service Vicenza srl

☎ 0444.964069 - 📠 0444.964335

Assistenza e Consulenza Fiscale

- Compilazione ed elaborazione del mod. 730
- Compilazione ed elaborazione mod. Unico Persone Fisiche
- Dichiarazioni RED richieste dall'INPS ai pensionati
- Valutazione dell'Indicatore della Situazione Economica Equivalente
- Assistenza per i versamenti ICI

Servizio Successioni

☎ 0444.562864

Visura catastale e ipotecaria, compilazione e consegna delle dichiarazioni di successione, calcolo e versamento delle imposte ipotecaria e catastale, compilazione e consegna della domanda di voltura

Servizio Lavoro

Collaboratrici familiari: inquadramento INPS, normativa contributiva e fiscale



CAF Acli



Centro Turistico Acli



Patronato ACLI

Sede di Vicenza

Via Rossini, 8

Tel. 0444.571112

Fax 0444.964335

CAF ACLI

Sede di Vicenza

Via Rossini, 8

Tel. 0444.964069

Fax 0444.964335

Lega Consumatori

Sede di Vicenza

C.trà Pescaria, 15

Tel. 0444.324588-226646

Cell. 347.2771773

Fax 0444.226646

È il servizio più antico e più radicato delle Acli, presente con le sue 103 sedi provinciali, 426 uffici zonalì e 1.552 segretari sociali. Aiuta i lavoratori ed i pensionati nello svolgimento delle pratiche di pensione, invalidità, vecchiaia, invalidità civile, infortuni, malattie professionali, previdenza.

È la società di servizi per l'assistenza fiscale ai cittadini, riconosciuta dal Ministero delle Finanze. Ogni anno Caf-Acli presta assistenza ad oltre 1 milione di contribuenti, in 600 Centri di Assistenza Fiscale costituiti presso le sedi provinciali delle Acli, Circoli e segretariati di zona.

Promossa dalle Acli nel 1971, ha come scopo la difesa dei consumatori, la promozione o lo sviluppo della loro formazione, l'informazione al consumo di beni e servizi.

Ha ottenuto il riconoscimento del Ministero dell'Industria come "Organizzazione dei Consumatori".



Patronato Acli



CAF ACLI

